

CIMAN



SOMMIER

Nastro trasportatore triplo

Nastro di separazione dei rifiuti / nocchie Separazione di rami e involucri

Per la separazione di involucri e rami nelle nocchie

- Potenza: 1,1kw
- Regolazione dell'inclinazione tramite manovella posta sotto i nastri
- Possibilità di regolare ogni nastro individualmente tramite vite/dado
- Regolazione della velocità dei nastri tramite variatore.

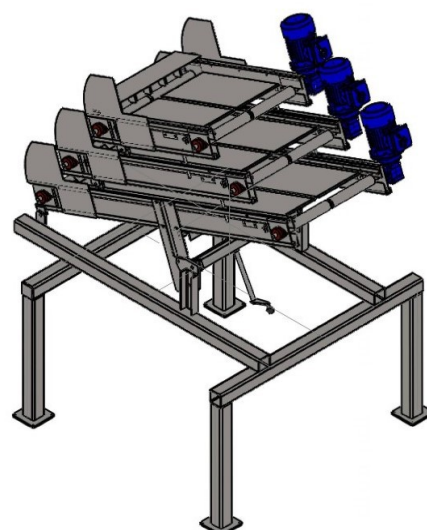
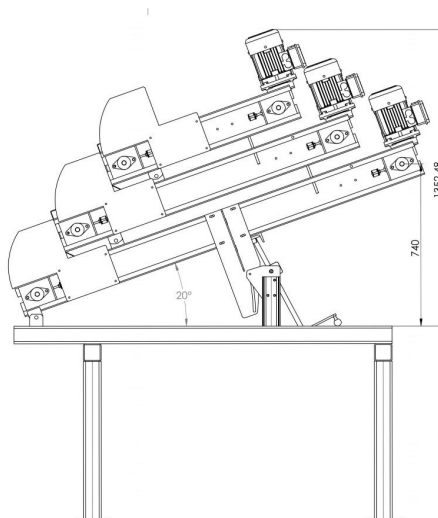
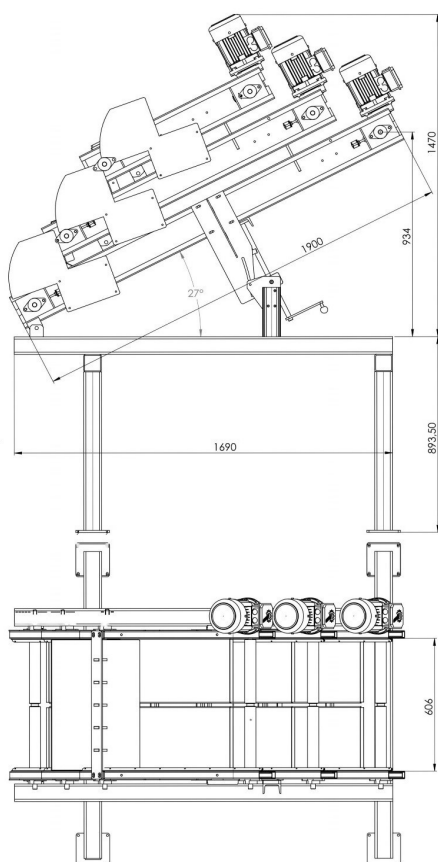

Sarl CIMAN - 19240 ALLASSAC - Tel 33 (0)5 55 22 64 49
www.sommier.biz - Email : info@sommier.biz